



# Selva

LIVING & NATURA  
AGROPARCELACIÓN



+57 321 289 5525



@selvaliving



selvaliving.com

THE NATURAL AND LUXURY LIFESTYLE

**SELVA LIVING & NATURA** es un espacio privilegiado; que a través de su ubicación y diseño se convierte en la muestra misma de sofisticación de un estilo de vida en conexión entre la exclusividad y la naturaleza.

Selva LIVING  
& NATURA  
AGROPARCELACIÓN



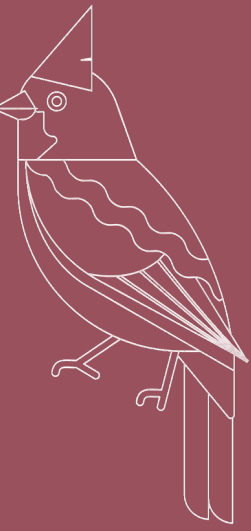

22 lotes únicos, con  
casas, desde 230 m2,  
diseñadas por uno de los  
arquitectos más  
disruptivos.

By: 

**JUANFORERO**  
ARQUITECTOS

SELVA LIVING & NATURA NO ES  
SIMPLEMENTE UN PROYECTO; REDEFINE LA  
ESENCIA DE UN ESTILO DE VIDA NATURAL  
Y EXCLUSIVO.



## Ubicación privilegiada

2 ACCESOS: POR SAJONIA Y POR LA ZONA DEL AEROPUERTO J.M.C.

Llega fácil con



Waze Maps



-15 min-  
Medellín



-10 min-  
Envigado



-3 min-  
Aeropuerto  
J.M.C.

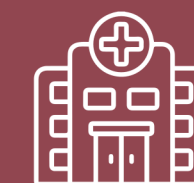

-7 min-  
Hospital  
San Vicente



-10 min-  
Complex  
Llanogrande



-10 min-  
Jardines de  
Llanogrande



-20 min-  
CC. San  
Nicolás



-25 min-  
Clínica  
a  
Somer

Selva LIVING  
& NATURA  
AGROPARCELACIÓN



## Urbanismo General

ÁREA TOTAL LOTE | 82.000 m<sup>2</sup>

-THE NATURAL AND  
LUXURY LIFESTYLE-

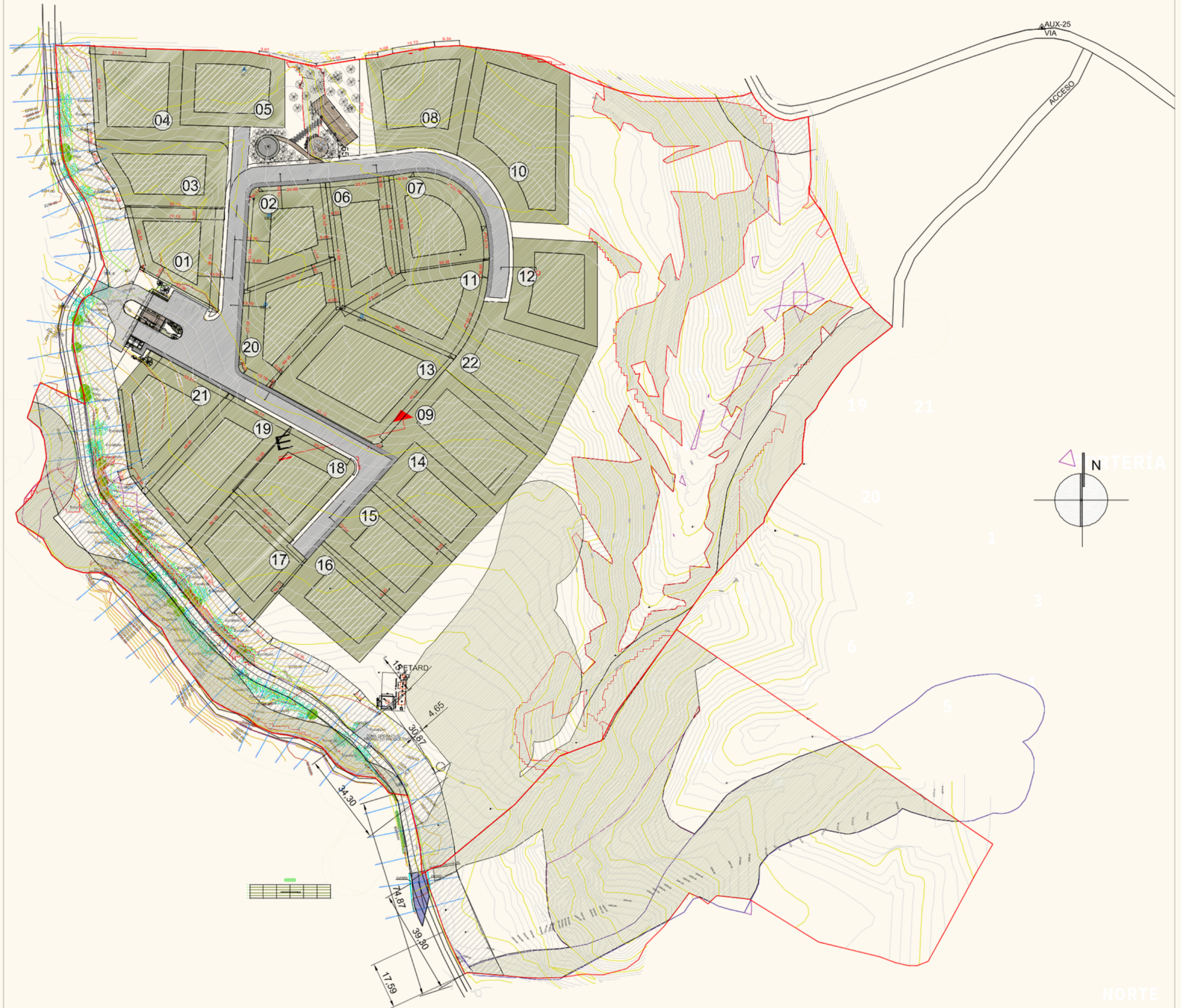



## -THE NATURAL AND LUXURY LIFESTYLE-



**Entorno  
tranquilo**



**Aire fresco  
y clima único**



**Tu espacio  
a tu gusto**



**Privacidad  
y seguridad**



**Una  
vista  
increíble**



**Exclusividad**

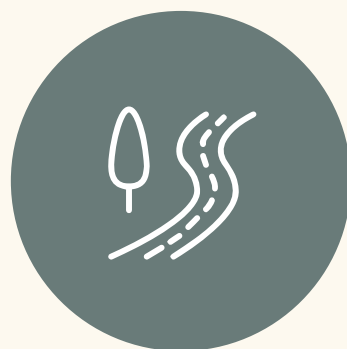

**Vías  
pavimentadas**



**Naturaleza  
diversa**



**Cerca  
de todo**



**Espacios  
familiares**

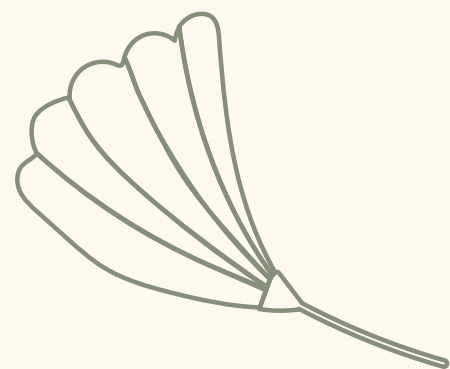

82.000 m2  
de territorio

- Área total lote -



40.000 m2  
de bosque

- Área natural -

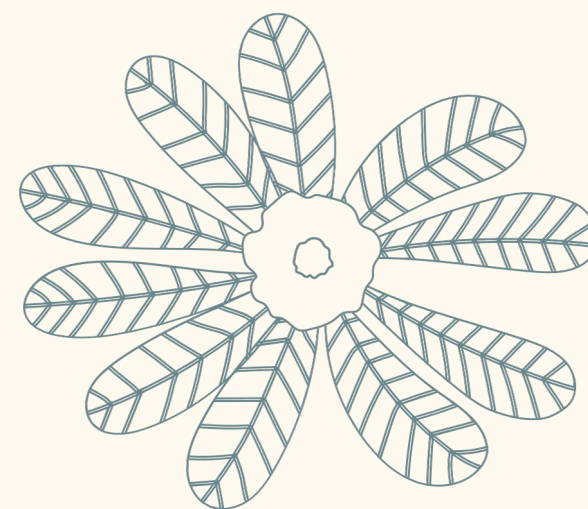

22 lotes independientes  
para construir tu casa

-Casas-

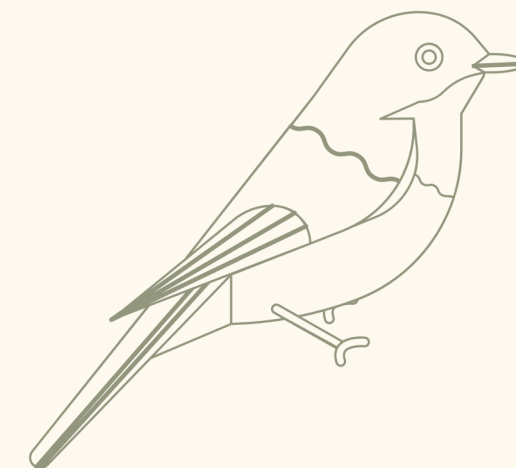

Casas desde 230 m2  
Sector Sajonia

-Rionegro-

**-THE NATURAL AND  
LUXURY LIFESTYLE-**



**Portería  
Lobby**



**Zonas de  
descanso**



**Plaza de  
fuego**



**Bosque  
natural**



**Pet park  
natural**



**Paisajismo  
encantador**



**LA EXCLUSIVIDAD Y LA NATURALEZA EN TU NUEVO HOGAR. ZONAS COMUNES  
DISEÑADAS EN UNA SOFISTICADA Y EXCLUSIVA AGROPARCELACIÓN CERCA A  
TODO LO QUE NECESITAS.**

GERENCIA,  
COMERCIALIZA Y  
CONSTRUYE:

PROMOTORA  
GALERA ZAMBA S.A.S



FIDUCIA DE  
PREVENTA:



**Alianza**  
Fiduciaria

**Selva** LIVING  
& NATURA  
AGROPARCELACIÓN





THE NATURAL AND LUXURY LIFESTYLE

Selva

LIVING & NATURA  
AGROPARCELACIÓN



+57 321 289 5525

@selvaliving

selvaliving.com

